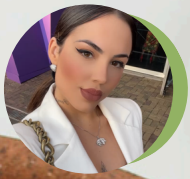

Natalia Cavalcante
Nutricionista | CRN 17639

Plano **Alimentar**

Tem uma força dentro de você que é capaz de sempre te surpreender!

É com grande prazer que lhe apresento o seu Plano Alimentar Personalizado. Como nutricionista, estou comprometido em ajudá-lo a alcançar seus objetivos de saúde e bem-estar.

Este plano foi cuidadosamente elaborado para atender às suas necessidades específicas, considerando suas metas, preferências alimentares e situação de saúde.

A sua jornada em direção a uma vida mais saudável começa aqui, e estou aqui para apoiá-la em cada passo do caminho.
Seu sucesso é a nossa prioridade, e estou ansioso para trabalhar em conjunto para alcançar os resultados desejados.

Não hesite em entrar em contato se tiver alguma dúvida ou precisar de orientação adicional.
Vamos começar esta jornada rumo a uma vida mais saudável e feliz juntos.

antes de tudo beba ÁGUA

Dica 1:
estabeleça sua meta diária!

Entender a quantidade ideal de água que o seu corpo necessita é simples. Basta multiplicar o seu peso por 35 e você terá uma estimativa para manter uma boa hidratação..

CÁLCULO

ex: Maria tem 60kg, o calculo será 60x35=2,100
logo, Maria deve tomar 2 litros e 100ml de água por dia.

Dica 2:

Ande sempre com uma garrafinha do lado, uma garrafa decorada e bonitinha, assim você não esquece de tomar agua!

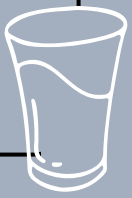

Objetivos

Nosso objetivo é:
EMAGRECIMENTO duradouro de forma saudável e consciente , com mudança comportamental, trabalhando o corpo e a mente através da alimentação e bons hábitos.

METAS

01

Emagrecimento sustentavel

02

Reeducação alimentar

03

Manutenção da saúde
e bem estar.

DIETA ON!

A minha missão é fornecer a você um plano alimentar de 1500 calorias diárias, cuidadosamente elaborado, que irá ajudá-lo a controlar sua ingestão calórica.

Este eBook não se trata apenas de cortar calorias, mas sim de fazer escolhas alimentares inteligentes que nutrem seu corpo, fornecem energia e, ao mesmo tempo, promovem a perda de peso gradual e sustentável.

vamos nessa

PLANO NUTRICIONAL

EMAGRECIMENTO

1500 kcal

Nutricionista
Natalia Cavalcante

OPÇÃO 01

Pão de forma integral	2 Fatia(s) (50g)
Ovo de galinha	2 Unidade(s) média(s) (100g)
Café sem Açucar	1 Xícara de café

ou

OPÇÃO 02

Iogurte zero	200g
Morango	100g
Aveia em flocos finos	1 Colher chá cheia (12g)
Whey Protein	1 scoop

Opções de substituição para Pão de forma integral

Pão francês	1 Unidade(s) (50g)
Goma de tapioca	60g
Cuscuz de milho cozido com sal	100g

Opções de substituição para Ovo de galinha

Queijo minas frescal	50g
Peito de frango desfiado	80g

Opções de substituição para Morango

maçã	100g
melão	100g
Uva	100g
Banana	1 Und.

ALMOÇO

Arroz branco	80g
Feijão cozido	80g
Peito de frango grelhado	120g
Salada de legumes cozidos no vapor	100g
Salada crua	À vontade
Melancia	250g

Opções de substituição para Arroz branco cozido

Batata inglesa	150g
Arroz Integral	80g
Macarrão	80g

Opções de substituição para Melancia

Melão	250g
Abacaxi	100g

Opções de substituição para Feijão carioca cozido

Feijão preto cozido	80g
Grão de bico cozido	50g

Opções de substituição para Peito de frango

Carne Patinho	120g
Filé de peixe grelhado/assado	120g

OPÇÃO 01

Cuscuz de milho cozido com sal	80g
Ovo de galinha	1 Unidade(s) média(s) (50g)
Semente de chia	1 Colher(es) de chá cheia(s) (6g)

ou

OPÇÃO 02

Banana	1 Und.
Aveia	30g
Canela em pó	1 Colher café cheia (4g)

Opções de substituição para Cuscuz de milho cozido com sal

Pão de forma integral	2 Fatia(s) (50g)
Pão francês	1 Unidade(s) (50g)
Tapioca	1 Unidade(s) (50g)

JANTAR

OPÇÃO 01	
Arroz branco cozido	80g
Feijão carioca cozido	80g
Peito de frango grelhado	120g
Salada de legumes cozidos no vapor com sal	100g
Salada crua	À vontade
Abacaxi com canela/ opcional	2 Fatia(s) média(s) (150g)

Opções de substituição para Arroz branco cozido

Batata inglesa	150g
Macarrão	80g
Arroz Integral	80g

Opções de substituição para Peito de frango

Carne Patinho	120g
Filé de peixe grelhado/assado	120g

Opções de substituição para Abacaxi com canela

Melancia	2 Fatia(s) pequena(s) (200g)
Melão	3 Fatia(s) pequena(s) (200g)

OPÇÃO 01

Morango	**100g**
Leite em pó	**20g**

Opções de substituição para Morango

Uva	**100g**
Kiwi	**100g**

Orientações Nutricionais

A dieta se inicia a partir do momento em que você acorda até o momento que você for dormir, estabeleça um período de cerca de 3 horas entre uma refeição e outra.

- Obtenha uma balança digital para pesar os alimentos, é obrigatória a pesagem correta. Evitar utilizar medidas caseiras.

-Tente ter um sono regular de 7-8 horas ao dia.

- Proibido qualquer tipo de açucares (incluindo balas, doces, sucos de polpa ou naturais e refrigerantes comuns).

- Permitido: Café, adoçante (preferencia Sucralose), Refrigerante Zero, Suco sem açúcar (Clight), Chás Zero, molhos Zero, gelatina zero.

Orientações sobre a preparação dos alimentos: -Evite adicionar óleos nas preparações dos alimentos. Utilize uma frigideira antiaderente. Caso for adicionar, use uma pequena quantidade de Azeite de Oliva tipo Único e espalhe na frigideira com papel toalha para retirar o excesso.

- Use sal branco e temperos naturais como: alho, cebola, pimentão, tomate, cheiro verde, coentro, cebolinha, orégano, chimchurri, açafrão, curry, lemon pepper, páprica doce ou picante, pimenta calabresa e outros temperos naturais desidratados.

- Não use temperos artificiais, como Arisco, Sazon e outros. Observe sempre no rótulo os ingredientes desse tempero para ter certeza que é um produto sem aditivos químicos.

Duração da Dieta:

- A dieta é prescrita com duração de 30 dias, após esse período é necessário modificações no planejamento alimentar.